



伊豆市社協だより

# はーと。ハート

平成23年  
3月1日発行

第32号

発行/社会福祉法人 伊豆市社会福祉協議会 〒410-2505 静岡県伊豆市八幡33-1 TEL/0558-83-3013 FAX/0558-75-7200 <http://izushakyo.com/>

contents

- 住民参加型在宅福祉サービス
- 共同募金報告
- 地域福祉委員会

修善寺地区

湯川さんによるつるし雛

～この広報紙は皆様からいただいた会費により作られています～

# 平成23年度～住民参加型在宅

こんなサービスが  
利用できます。



衣類の  
洗濯や  
補修

住居等の  
掃除や  
整理整頓

生活  
必需品の  
買い物

郵便  
代読

## 住民参加型在宅福祉サービスって何？

『誰か手伝ってくれれば助かるんだけど』という利用会員に対して『困っていることがあれば手伝いますよ』という協力会員が誰もができるちょっとしたサービスを提供する、たすけあいの精神に基づいた会員のサービスです。

誰もが生まれ育った伊豆市で一生、安心して暮らせるようにこのサービスを始めます。

## サービスのしくみ

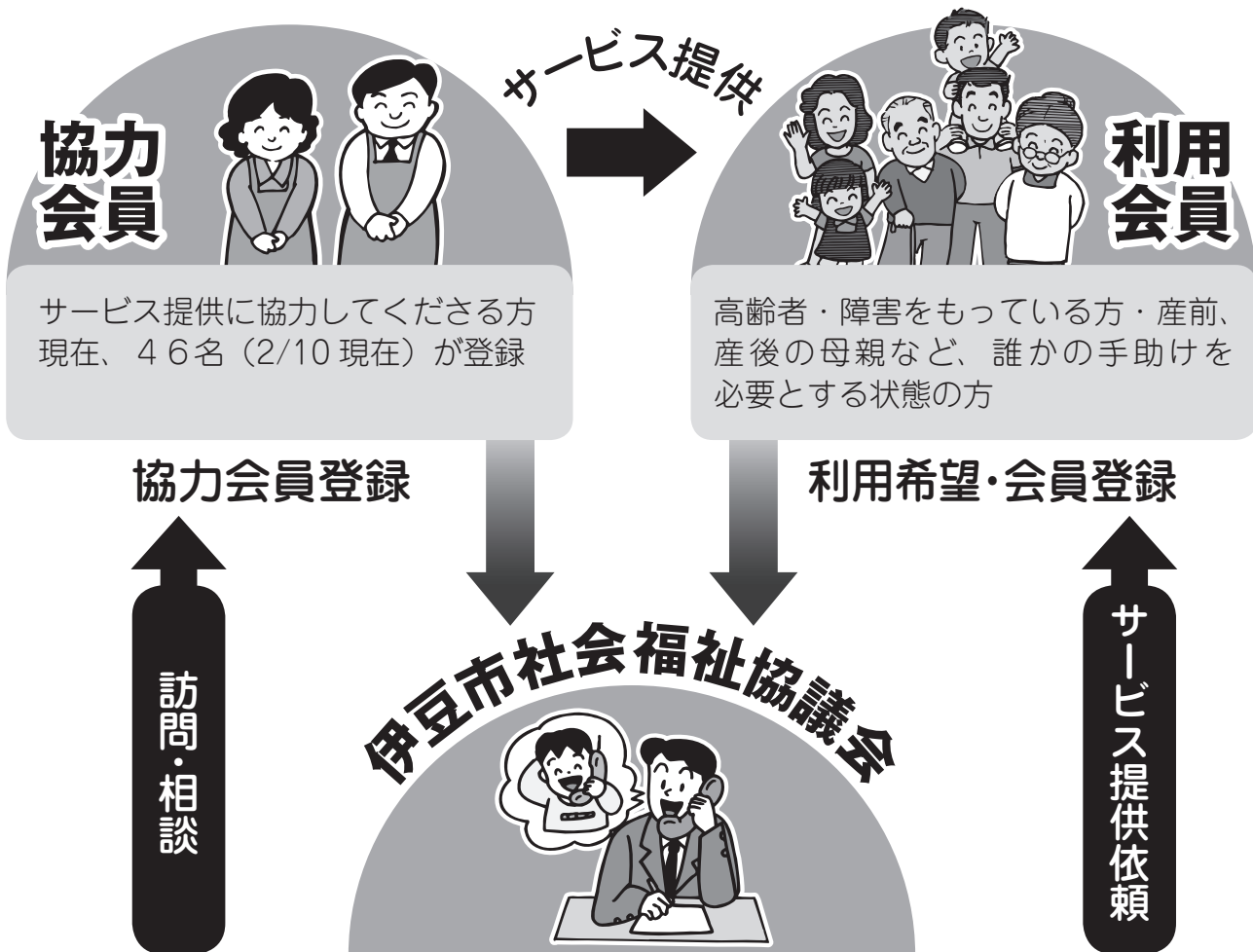

# 福祉サービスがスタートします!!

物の

ゴミ出し

付き添い  
サービス

見守り  
サービス

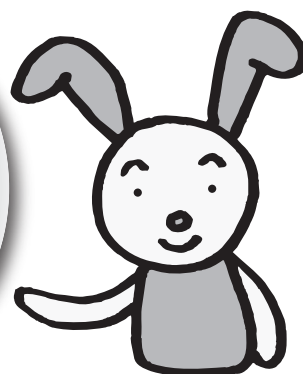

## 会員は登録制です

当サービスを利用するには会員登録が必要です。  
利用・協力会員ともに年会費 500円

## サービスは有料です

### ① 1時間につき300円

※協力会員の方が実際にかかった交通費は利用料金に含まれます。

サービスを行うために要する経費（電気代・交通費等）の必要経費が生じたときは利用会員の方に実費を負担していただきます。

### ②提供日

平日 月～金曜日

### ③提供時間

8:00～17:00 最長1日3時間程度



## 利用会員を募集します!!

- ・1人暮らし、高齢者世帯等で家族か親族に支援者がいない。
- ・地域に、困った時に身近に手助けしてくれる方がいない。
- ・自分でしたいけれども、できる状況にない。

伊豆市内にお住まいの

- ①家事援助サービスを必要とする概ね70歳以上の方
- ②身体障害者、精神障害者、知的障害者の方
- ③産前産後の母親

※介護保険をご利用されている方は基本的に介護保険を優先とさせていただきます。



まずはお電話してください。その後、職員がご自宅に訪問させていただきます。  
伊豆市社会福祉協議会ボランティアセンター TEL 83-3013

# 赤い羽根共同募金に多くの善意をありがとうございました。



募金総額  
**6,924,343円**

10月1日から12月31日まで行われました赤い羽根共同募金運動に多くの方々からご協力をいただきました。内訳をご報告いたします。  
※ご寄付いただいた募金は、全額静岡県共同募金会へ送金いたしました。この募金は、来年度の県下福祉施設、ボランティア団体、伊豆市社会福祉協議会の事業費として助成されます。



平成23年2月1日現在

修善寺地区			
区町内会名	金額	区町内会名	金額
大 沢	¥31,500	日 向	¥48,500
堀 切	¥22,000	加 殿	¥126,000
山 田	¥12,600	田 代	¥23,100
熊 坂	¥300,300	奥 野	¥3,000
瓜 生 野	¥62,000	駅 前	¥300,300
横 瀬	¥84,200	柏 久 保	¥90,300
大 下	¥18,000	古 川	¥23,800
半 経 寺	¥80,000	年 川	¥38,500
下 神 戸	¥23,500	大 野	¥75,800
中 神 戸	¥69,700	ニ ュ ー タ ウ ン	¥10,000
上 神 戸	¥25,600	藤 ケ 平	¥4,200
小 坂	¥18,600	富 士 見 平	¥15,000
弁 天 町	¥10,000	セザール修善寺	¥4,800
小 山	¥59,200	嵯峨自治会	¥1,000
南 町	¥20,800	緑ヶ丘町内会	¥60,000
本 町	¥4,800	芙蓉台	¥48,300
遊 覧 町	¥8,800	馬 場	¥41,300
桂 町	¥22,400	中 峰 上	¥24,000
芝 山 台	¥24,000	中 峰 中	¥10,500
中 里	¥45,000	中 峰 下	¥14,000
紙 谷	¥49,000	沖 の 原	¥40,000
北 又	¥38,400	峰	¥42,400
湯 舟	¥24,500	根 岸	¥24,500
大 平	¥77,100	田 沢	¥37,900
本 立 野	¥262,100	森 林 管 理 所	¥10,500
小 立 野	¥31,500		

中伊豆地区			
区町内会名	金額	区町内会名	金額
地 蔵 堂	¥35,300	関 野	¥25,000
原 保	¥78,900	元 村	¥58,200
菅 引	¥39,900	清 水	¥21,000
中 原 戸	¥21,600	西	¥30,000
戸 倉 野	¥45,600	上 和 田	¥37,600
姫 之 湯	¥31,200	小 川	¥108,100
貴 僧 坊	¥20,800	ニ ュ ー ラ イ フ	¥33,100
筏 場	¥56,100	持 越 郷 長	¥28,000
梶 山	¥29,400	向 郷 長	¥16,200
城	¥63,000	堰 郷 長	¥32,000
八 幡	¥159,100	下 尾 野 郷	¥19,200
梅 木	¥68,800	徳 永 南 郷	¥28,700
柳 瀬	¥29,700	徳 永 東 郷	¥20,000
宮 上	¥21,700	パ ー ル タ ウ ン 自 治 会	¥13,000
大 幡 野	¥1,500	友 だ ち 村	¥19,746
沢 口	¥10,400	中伊豆温泉病院	¥3,326

天城湯ヶ島地区			
区町内会名	金額	区町内会名	金額
宿	¥87,400	田 沢	¥36,950
大 滝	¥27,500	矢 熊	¥21,000
茅 野	¥44,601	上 船 原	¥77,600
長 野	¥19,000	下 船 原	¥56,500
西 平	¥74,000	青 羽 根	¥146,500
金 山	¥19,600	本 柿 木	¥51,100
持 越	¥21,000	大 平 柿 木	¥44,800
市 山	¥80,000	松 ケ 瀬	¥47,800
門 野 原	¥37,800	佐 野	¥60,200
吉 奈	¥20,700	雲 金	¥44,500
月 ケ 瀬	¥55,400		

土肥地区			
区町内会名	金額	区町内会名	金額
大 藪	¥136,000	入 谷	¥17,603
中 浜	¥79,710	小 池	¥30,000
平 野	¥30,500	松 原	¥11,700
屋 形	¥50,000	西 浜	¥42,000
金 山	¥23,800	上 野	¥16,000
馬 場	¥67,100	中 島	¥16,000
水 口	¥30,000	長 藤	¥13,600
中 村	¥61,900	大 久 保	¥30,200
横 瀬	¥14,800	下 村	¥39,400
天 金	¥12,000	小 下 田 中 村	¥18,300
新 田	¥24,100	大 木 山	¥10,500
平 石	¥5,000	菅 沼	¥24,800
市 営 住 宅	¥6,300	坂 の 上	¥5,800
浜	¥26,600	米 崎	¥10,400
黒 根	¥18,500	小 峰	¥16,300
出 口	¥11,500	藤 沢	¥14,000



戸別募金 **5,737,836円**

募金をいただきました地域住民の皆さま、募金のとりまとめにご協力いただきました区長さま、町内会長さまをはじめ役員の皆さま ご協力ありがとうございました。

# 募金にご協力いただいた事業所

(順不同)

修善寺地区	
(株)飯田工業 様	マルサン薬局 様
(有)内田商店 様	(株)イズケン 様
牧之郷医院 様	(有)中豆製作所 様
(財)JKA 様	中豆建設(株) 様
㈲日本サイクルスポーツセンター 様	伊豆木器(株) 様
(有)太田建設 様	(株)古藤田商店 様
伊豆中央ケアセンター 様	(株)モガワ 様
北狩野造園工務(株) 様	小野建設(株) 様
(株)スワベ商会 様	(株)NIPPO コーポレーション 様
(有)伊藤金属総業 様	(有)塩谷商店 様
(有)磯商事 様	(有)上田ゴム工業所上田タイヤ 様
中伊豆東海バス(株)修善寺営業所 様	大伊豆産業(株) 様
(株)寺山自動車 様	修善寺温泉旅館組合 様
(有)会津屋商店 様	(有)修善寺印刷所 様
中伊豆地区	
(株)トップ 様	今野医院 様
(有)伊豆合金 様	(株)小松製作所コマツテクノセンター 様
(株)ナカイズ 様	(宗)世界真光文明教団 様
大見管工 様	伊豆ゴルフ開発(株) 様
三島信用金庫中伊豆支店 様	日本エスエルシー(株)中伊豆支所 様
いそや精肉店 様	駿河測地(株) 様
ミニストップ中伊豆八幡店 様	伊豆平パルタウン管理事務所 様
大見診療所 様	伊豆スカイラインカントリークラブ 様

天城湯ヶ島地区	
小泉建設(株) 様	(有)鈴和製作所 様
木村屋製菓 ケーキのマロニエ 様	(株)ナカハラ 様
弘道寺 様	(有)ヤマモトフードセンター 様
安藤わさび店 様	下船原振興会 様
(有)白壁荘 様	(株)鈴木組 様
(有)鍋島商店 様	(株)ホリイ 様
持越報徳社 様	本柿木下組振興会 様
(有)橋本水産 様	(有)稲村工務店 様
日本損害保険協会伊豆研修所 様	大平柿木報徳社 様
猪最中本舗(有)小戸橋製菓 様	天城造園(株) 様
今井建設(株) 様	松ヶ瀬振興会 様
農事組合法人 伊豆月ヶ瀬梅組合 様	雲金振興会 様
上船原振興会 様	(株)アルバトロス 様
土肥地区	
安楽寺 様	土屋建設(株) 様
みやげの里 いづからや 様	(有)鈴木管工 様
伊豆工業(株) 様	(有)春山電気 様
青木興業(株) 様	土肥マリン観光(株) 様
(株)石黒工務店 様	(有)城所 様
他地区	
アサダ印刷(株) 様	

合計81事業所 592,000円

職域募金をいただいた企業			
伊豆箱根鉄道(株)修善寺駅 様	静岡銀行 修善寺支店 様	伊豆市役所中伊豆支所 様	静岡銀行土肥支店 様
三島信用金庫中伊豆支店 様			
募金にご協力いただいた学校・団体の皆さま (順不同)			
伊豆総合高校 様	修善寺中学校 様	修善寺小学校 様	修善寺南小学校 様
修善寺東小学校 様	熊坂小学校 様	天城中学校 様	月ヶ瀬小学校 様
湯ヶ島小学校 様	土肥中学校 様	土肥小学校 様	大見小学校 様
八岳小学校 様	大東小学校 様	天城ボランティア連絡協議会 様	伊豆市老人クラブ連合会修善寺支部 様
修善寺地区民生委員児童委員協議会 様	土肥地区民生委員児童委員協議会 様	天城湯ヶ島地区民生委員児童委員協議会 様	中伊豆地区民生委員児童委員協議会 様
定林寺 様	修禅寺 様	中伊豆立正会 様	
募金箱の設置にご協力いただいた店舗 (順不同)			
三島信用金庫修善寺支店 様	三島信用金庫中伊豆支店 様	スルガ銀行中伊豆支店 様	スルガ銀行修善寺支店 様
静岡中央銀行修善寺支店 様	JA 伊豆の国駅前支店 様	JA 伊豆の国本立野支店 様	JA 伊豆の国熊坂支店 様
JA 伊豆の国温泉場支店 様	JA 伊豆の国土肥支店 様	JA 伊豆の国八木沢支店 様	JA 伊豆の国小下田支店 様
JA 伊豆の国狩野支店 様	JA 伊豆の国湯ヶ島支店 様	JA 伊豆の国八幡支店 様	JA 伊豆の国原保支店 様
修善寺郵便局 様	土肥郵便局 様	湯ヶ島郵便局 様	中伊豆郵便局 様
伊豆中央ケアセンター 様	フレンドワークかざぐるま 様	キミサワ修善寺店 様	㈲日本サイクルスポーツセンター 様
修善寺虹の郷 様	ファミリーマート土肥店 様	ファミリーマート盛田屋八木沢店 様	湯の国会館 様
道の駅「天城越え」(昭和の森会館) 様	伊豆市役所本庁 様	生きいきプラザ 様	土肥支所 様
募金箱の設置にご協力いただいたイベント (順不同)			
伊豆総合高校文化祭	きのご祭り	伊豆市社会福祉大会	

その他募金 495,941円

街頭での募金にご協力いただいた店舗 (順不同)			
伊豆箱根鉄道(株)修善寺駅 様	ベイシア電器修善寺店 様	キミサワ修善寺店 様	天城ストアー 様
スーパーアオキ土肥店 様			

街頭募金 68,566円

※平成22年度赤い羽根共同募金についての用途などにつきましては、3月1日配布のプリントをご覧ください。

# 月ヶ瀬小学校区地域福祉委員会



～だれもが 安心して 暮らせる 地域福祉づくり～を目指して、平成20年に委員会が立ち上がりました。地域の福祉や生活の課題について協議検討しています。

「高齢者に係る問題」の解決方法として、「防犯・交通安全に関する活動」を計画しています。取り掛かりとして、この委員会の「腕章」を作製し、地域の見守り活動等をしていく予定です。



## ★委員の声★

- ・ 委員になって3年が経ちました。自分の地区や月ヶ瀬地区について考えることが増えました。もっと地域の方々にこの委員会の活動を知ってもらえればと思います。
- ・ 高齢者だけでなく、子どもから高齢者までが安心して生活できる活動が出来たらいいと思います。

土肥  
地区

## ふれあい会食会を開催しました。

土肥地区では、平成23年1月19日にふれあいサロンの協力の下、ふれあい会食会を実施しました。

今年度新たに2つの地区が加わり、13地区で行われ、延べ255人が参加しました。

サロンも普段より多くの参加者が見られ、おいしいお弁当を注文する地区のほか、自分たちで材料を持ち寄って、給食ボランティアの皆さんと一緒に楽しく食事を作るサロンもありました。

食事以外にも、ゲームや歌、そしておしゃべりをして楽しい時間を過ごしました。

普段、一人暮らしなどで食事に張りがないと言う方からも、「一人で食べるより何倍もおいしい」、「おしゃべりしながら食べるのは楽しい」という声が聞かれました。

参加者は「楽しかった」、「良い機会をありがとうございます」、「来年も楽しみにしています」と次回の開催を心待ちにしていました。



## 社会福祉援助技術現場実習を終えて



静岡福祉医療専門学校  
石戸 睦美  
(伊豆市牧之郷)

社会福祉士を目指して、11月29日から12月14日まで社会福祉援助技術現場実習を伊豆市社会福祉協議会で行いました。

社協では、本当に幅広い事業を行っています。「こんな事業があるなんて知らなかった」と思うこともありました。私がこの実習で社協について知ることができたように、もっと住民のみなさんも「社協がこんなことをやっているよ」ということを知ることができたらと思いました。

いろいろな事業におじゃまる機会があったので、赤ちゃんからお年寄りまでたくさんの方々と触れ合うことができました。それは社協が行っている子育て支援や地域の皆さんが行っているふれあいサロンなどの事業を、肌で感じる事ができたということだと思います。学校で勉強しているだけでは分からないことです。

今回関わりを持たれた皆さんの笑顔が印象的で、時には励ましてもらいました。私も皆さんのように笑顔で毎日を過していきたいと思えます。

## 日常生活自立支援事業

福祉サービスの利用に関する相談に応じサービスの選択や契約を支援し、料金の支払いや日常の金銭管理等のお手伝いをする事業です。



土肥  
水口 正子

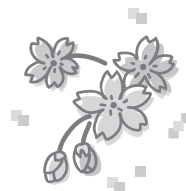

こんにちは！！と顔を覗かせ、「私は誰でしょう？」と聞くと「わかんない」と答えが返る。「私の名前どこかに書いてあるよね」と言うと、こたつの上の薬箱の側面に書いてある私の名前を呼んでくれる。それがはじめての挨拶です…。

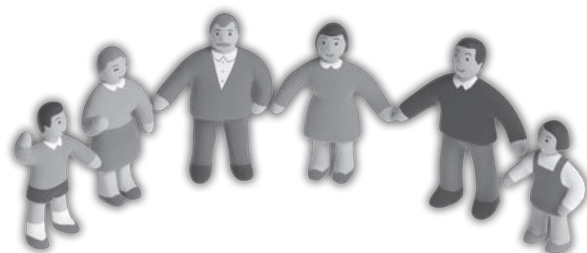

## 「住民意識調査」ご協力ありがとうございました

社協では、伊豆市地域福祉活動計画（平成19年度～平成23年度）に基づき、「だれもが安心して暮らせる地域福祉づくり」を目指して活動しております。

そこで、皆様が日頃考えていること、思っておられることを知り、常に住民課題を把握した地域福祉事業が展開できる法人組織・運営を図るために、住民意識調査を行いました。

この調査は、平成20年1月に行いました住民意識調査と比較し、皆様からの貴重なご意見を参考に、事業の継続・新設・改廃の検討を行っていきます。

また、平成23年5月発行の社協だより「はーとtoハート」にて報告させていただく予定です。



# 伊豆でオススメのお店を見つけました★

## スペイン料理 るび〜な

伊豆市八幡928-6 TEL/0558(83)3363  
 定休日/月曜日・第1第3火曜日 駐車場/あり  
 営業時間/ランチタイム11:30~14:00 デイナータイム17:00~ 21:00



1



2



3

1. 魚介類を豊富に使ったパエリア
2. パスタ・ココ・スペイン風オムレツ
3. 落ち着いて時間を過ごせる店内

★中伊豆で見つけた本格スペイン料理のお店★

ランチもデイナーも

満足できるお店

中伊豆は八幡、六仙の里に向かう坂道の途中にある「スペイン料理 るび〜な」。住宅街の中にあるので隠れ家的なお店です。階段があがつていくと見えてくるお店。

店内は明るく、高い位置にあるので景色を楽しめるのもお店のウリです★

メニューはほかでは食べることのできないコダワリの逸品。パエリア・ココ(スペイン風のピザ)・ Pastaなどどれもが主役となるメニューがそろっています。ランチタイムはお得なセットメニューが980円から楽しめます。(パスタセット・パエリアセットなど) デイナータイムはこれまた豊富なおつまみの他に、コース料理を(2,500円〜)チョイスするのがおすすめです。

一度食べたらくせになりそうなメニューが楽しめるお店「スペイン料理 るび〜な」。是非一度足を運んでみてはいかがでしょうか。

## 感謝のページ

～温かな善意をありがとうございます～

平成22年12月1日～平成23年1月31日

### ◆寄付金(順不同・敬称略)

大仁ボウル(伊豆の国市)  
 月出 雄三(月ヶ瀬)

### ◆寄付物品(順不同・敬称略)

マックスバリュ EX 大仁店 車イス1台  
 東静岡ヤクルト販売株式会社(沼津市)  
 伊豆市内11社会福祉施設へ  
 ヤクルト65 3,515本

