

はーとこ/ハート

 伊豆市社協だより

第53号 平成26年
9月1日発行

contents

- 社会福祉大会
- 共同募金
- 会費報告 etc

6/14(土)「親子で盲導犬を知ろう」
富士ハーネスで盲導犬を学びました!

10/25(土)

伊豆市
社会福祉大会開催!!

くわしくはP3
裏表紙へ

発行/社会福祉法人 伊豆市社会福祉協議会 〒410-2505 静岡県伊豆市八幡33-1
TEL/0558-83-3013 FAX/0558-75-7200 <http://izushakyo.com/>

～この広報紙は皆様からいただいた会費により作られています～

祝10周年

伊豆市社会福祉協議会

ごあいさつ



社会福法人
伊豆市社会福祉協議会
会長 遠藤 正壽

伊豆市社会福祉協議会は、伊豆市と同じく平成16年4月1日に修善寺町、土肥町、天城湯ヶ島町、中伊豆町の社会福祉協議会が合併して発足しました。この10年の歩みは、行政をはじめ、民生委員児童委員、ボランティアの皆様、福祉関係団体は勿論、地域住民の皆様のご支援・ご協力のおかげであると役・職員一同感謝しております。今、私たちのおかれている環境はさまざまな面で厳しさを増しておりますが、このような時こそ福祉の果たす役割が重要となってきます。また、地域の力、住民一人ひとりの力も大切になります。社会福祉協議会は、皆様の期待に応えられるよう、更なる努力をしていく所存です。

地域住民の皆様と共に、だれもが安心して暮らせる地域福祉づくりを進めてまいりますので、今後共、ご支援・ご協力よろしくお願い申し上げます。

伊豆市社会福祉協議会 理事・監事

職名	氏名	選出母体
会長	遠藤正壽	学識経験者
副会長	島村 榮	民生委員児童委員代表
副会長	金刺甚一郎	学識経験者
理事	木村建一	議会議員代表
理事	斎藤 誠	住民代表
理事	鈴木 正	行政機関代表
理事	安藤保夫	民生委員児童委員代表
理事	杉本つね子	ボランティア代表
理事	澤木育子	社会教育委員代表
理事	青木喜代司	地域の福祉関係者代表
理事	山本一彦	地域の福祉関係者代表
理事	松村義生	学識経験者
監事	酒井新二	学識経験者
監事	宮内知秋	学識経験者

日頃は社協活動にご理解とご支援を頂きありがとうございます。

制度や窓口への依存から自立のための福祉を目指して、一人ひとりの声が届く手立てを整えて行きます。また、災害対応や小・中学校の福祉教育への協力を通して地域の福祉についての理解や関心を高めることにも取り組みます。

今後共よろしく願います。



副会長
島村 榮



副会長
金刺 甚一郎

少子高齢化が急激に進み、大変な時代になってきました。社協に対しての期待や要望等多くなってくると思います。住民の皆様からの話も聞きながら、みんなで一生懸命に頑張っています。



監事
酒井 新二

社協は、住民等による会費などで運営しています。

この浄財を、「だれもが安心して暮らせる地域福祉づくり」に努めています。

今後も、社協事業にご理解とご協力を賜りますようお願いいたします。

伊豆市

10th
Anniv.

伊豆市制施行10周年
記念冠事業

伊豆市

社会福祉大会

～みんなの福祉大会～

10/25(土) 時間 9:30(式典開始)～

場所 生きいきプラザ(伊豆市小立野66-1)

出展ブース

(式典終了後
10時10分ごろ開始予定)

地区ボランティアさん
手作りのコーナー

他にもメニューがあるよ!!



他にも田方ゆめワーク
のパン・中伊豆リハビリ
テーションセンターのおに
ぎりなどなど様々な味が楽し
めます♪

スタンプラリー



綿菓子・風船の
無料コーナー

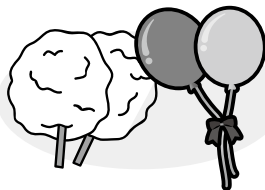

社会福祉団体による、作品の
展示・活動PR・作品の販売



市内幼稚園・保育園・こども園
園児の作品(問伐材に寄せ書き)の展示

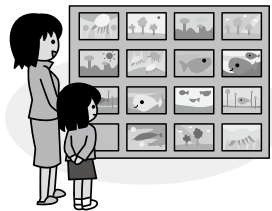

皆さまのご来場をお待ちしております。

タイムスケジュール

9:30～	式典・社会福祉功労者表彰
式典終了後	なごみ太鼓喜楽
10:10～	出展ブース開始
12:00～	お菓子まき
お菓子まき終了後	サーティーンボーイズ(バンド演奏)
14:00～	閉会・もちまき

お菓子まき 12:00～
もちまき 14:00～

(閉会)

【☆10月区長便にて、チラシを配布致します☆】

主催/伊豆市社会福祉協議会 後援/伊豆市

平成26年度 平成26年10月1日～平成26年12月31日

共同募金が始まります



全国一斉に「赤い羽根共同募金」が始まります。明るい社会をつくるために、温かい思いやりをお寄せください。

共同募金とは？

毎年10月1日から全国一斉に展開される赤い羽根共同募金は、誰でも、いつでも、どこでも気軽にできる身近なボランティアです。

共同募金とは、赤い羽根をシンボルに福祉に対する理解と関心を高めながら誰もが住み慣れた地域社会のなかで安心して暮らせるように様々な地域福祉、社会福祉活動を支援する運動です。

皆さまの優しさや福祉へのお気持ちをお寄せくださいますようご協力をお願いいたします。



赤い羽根共同募金は、「じぶんの町を良くするしくみ」です。

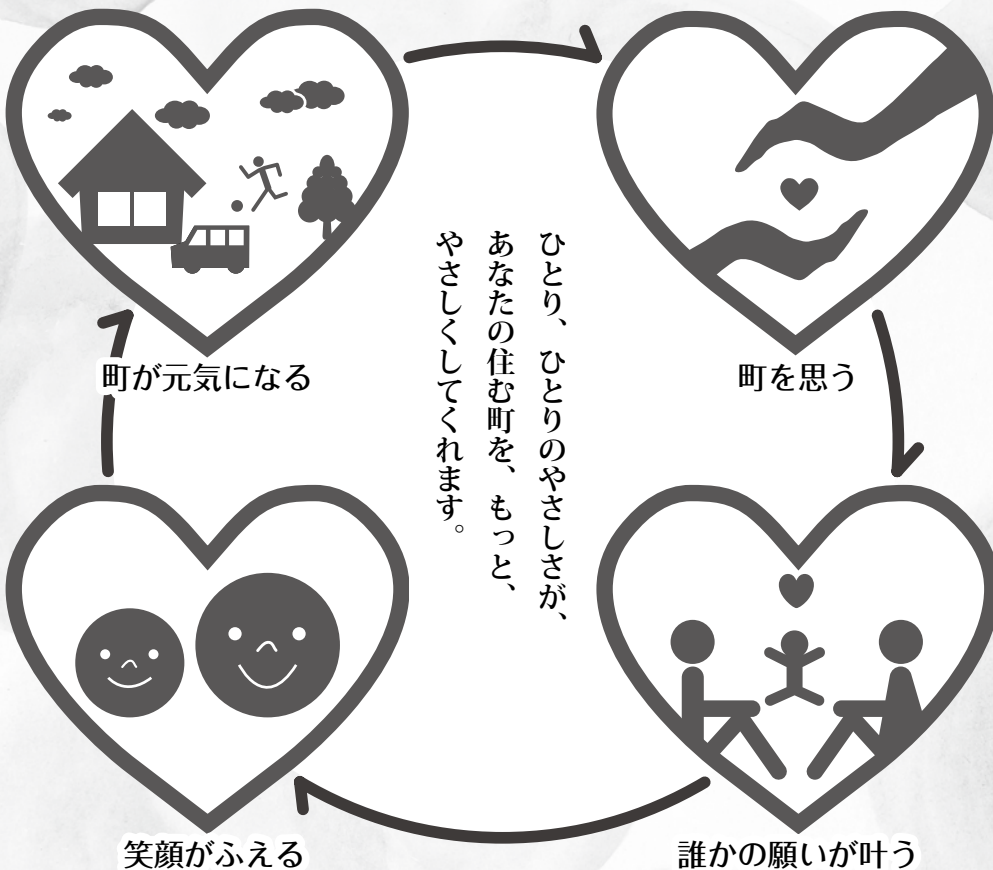

赤い羽根の募金活動は、町の人のやさしい気持ちを集める活動です。
あなたのやさしさが、あなたの声かけが、あなたの行動が、きつと、町を変えていくはじめの一步となるはずですよ。もっと、もっと、良いまちになりますように。



身近な福祉に役立てられます

皆さまのあたたかいご協力をお願いします



—平成26年度共同募金目標額—

赤い羽根募金
7,000,000円

目標額とは? 共同募金は私たちの町の福祉を充実させるためには、このくらいの金額が必要という計画を立てます。その計画の金額を「目標額」といいます。

募金の方法

- 戸別募金 各区長・町内会長さん等の協力により各世帯にお願いします。
- 事業所募金 企業・事業所へ社会貢献活動の一環としてご協力をお願いします。
- 学校募金 学校へ共同募金のPRをお願いします。
- その他の募金 その他行事や社会福祉協議会窓口などでも募金ができます。

募金のつかいみち

平成26年度
共同募金目標額

¥7,000,000

事務費

¥150,000

(募金を集めるための事務費)

広域目標額

¥1,360,000

(県下の施設・ボランティアへの助成・災害準備金)

社会福祉協議会事業費共同募金助成希望額

¥5,490,000

(伊豆市のために使われます)



地域福祉委員会設置事業

概ね小学校区を単位として、現在、市内13箇所に「地域のみんで考えみんなでやる地域福祉活動」を目指して活動しております。



ボランティアセンター事業

ボランティアに関する情報提供。ボランティア育成のための講座開催。若い世代から福祉に関心を持つ為に地域住民に対する福祉教育、災害に備えた体制作りを実施します。

移送サービス事業

車イス車両の貸出しをします。運転者がいない利用者には車両貸出+ボランティア派遣を行ないます。



ふれあいサロン

各地区公民館等を会場に、子どもからお年寄りまで、地域住民と参加者が一緒になり月1回程度集まる場を作ります。現在46地区で運営されています。



福祉教育事業

福祉教育実践校事業、こども地域体験事業、小・中学生福祉体験など小中学生を対象に福祉への関心を高めます。



ふれあい食事サービス

引きこもり防止と社会参加や仲間づくりのため、1人暮らし高齢者等を対象に年に数回、会食会を実施します。



広域目標額(事業例)こんな事業に役立っています。



障害者の働く施設への機器助成



障害者グループホームへの送迎車両助成



災害発生時、災害ボランティアセンターの設置・運営



ふれあいサロンで使う公民館のトイレ改修



ふれあいサロンで使うマイクアンプセット

平成26年度 社協一般会費加入 ありがとうございました!

平成26年8月1日現在
4,659,000円
一般会費 会費【1世帯 500円】

区長様をはじめ、町内会、自治会の役員様には、大変お手数をお掛け致しました。また、住民の皆様には、ご理解とご協力を頂きありがとうございました。皆様からの会費は、おたがいさまサービス、チャイルドシート貸与、地域福祉委員会、社会福祉大会、広報紙発行等の事業に使わせていただきます。

修善寺地区					
区町内名	加入戸数	金額	区町内名	加入戸数	金額
大 沢	36戸	¥18,000	紙 谷	70戸	¥35,000
堀 切	43戸	¥21,500	北 又	47戸	¥23,500
山 田	17戸	¥8,500	湯 舟	35戸	¥17,500
熊 坂	416戸	¥208,000	雇用促進	12戸	¥6,000
瓜 生 野	119戸	¥59,500	大 平	190戸	¥95,000
横 瀬	—	¥55,500	本 立 野	326戸	¥163,000
大 下	36戸	¥18,000	小 立 野	66戸	¥33,000
半 経 寺	260戸	¥120,000	日 向	96戸	¥48,000
下 神 戸	47戸	¥23,500	加 殿	178戸	¥89,000
中 神 戸	106戸	¥53,000	田 代	33戸	¥16,500
上 神 戸	28戸	¥14,000	奥 野	2戸	¥2,000
小 坂	58戸	¥29,000	駅 前	398戸	¥199,000
弁 天 町	20戸	¥10,000	柏 久 保	288戸	¥144,000
小 山	70戸	¥35,000	古 川	29戸	¥14,500
南 町	26戸	¥13,000	年 川	76戸	¥38,000
本 町	5戸	¥2,500	大 野	125戸	¥62,500
遊 覧 町	11戸	¥5,500	嵯 峨	8戸	¥4,000
桂 町	25戸	¥12,500	ニュータウン	—	¥40,000
芝 山 台	30戸	¥15,000	富士見平	62戸	¥31,000
中 里	99戸	¥49,500	牧 之 郷	492戸	¥246,000
藤 ヶ 平	6戸	¥3,000	小 計	3,991戸	¥2,082,000
中伊豆地区					
区町内名	加入戸数	金額	区町内名	加入戸数	金額
地 蔵 堂	49戸	¥24,500	沢 口	13戸	¥6,500
原 保	115戸	¥57,500	関 野	51戸	¥25,500
菅 引	57戸	¥28,500	元 村	101戸	¥50,500
中 原 戸	27戸	¥13,500	清 水	68戸	¥34,000
戸 倉 野	64戸	¥32,000	西	52戸	¥26,000
姫 之 湯	39戸	¥19,500	上 和 田	47戸	¥23,500
貴 僧 坊	25戸	¥12,500	小 川	211戸	¥105,500
筏 場	70戸	¥35,000	ニューライフ	83戸	¥41,500
梶 山	51戸	¥25,500	持 越	28戸	¥14,000
城	125戸	¥62,500	向	21戸	¥10,500
八 幡	293戸	¥146,500	堰	41戸	¥20,500
梅 木	85戸	¥42,500	下 尾 野	31戸	¥15,500
柳 瀬	46戸	¥23,000	徳 永 南	43戸	¥21,500
宮 上	30戸	¥15,000	徳 永 東	28戸	¥14,000
大 幡 野	3戸	¥1,500	友 だ ち 村	27戸	¥13,500
			小 計	1,924戸	¥962,000

一般会員全体		
区分	戸数	金額
修善寺地区	3,991戸	¥2,082,000
土肥地区	1,284戸	¥642,000
天城湯ヶ島地区	1,730戸	¥972,000
中伊豆地区	1,924戸	¥962,000
個人加入	2戸	¥1,000
合計	8,931戸	¥4,659,000

天城湯ヶ島地区					
区町内名	加入戸数	金額	区町内名	加入戸数	金額
宿	155戸	¥77,500	田 沢	86戸	¥43,000
大 滝	51戸	¥25,500	矢 熊	42戸	¥21,000
茅 野	—	¥7,000	上 船 原	97戸	¥48,500
長 野	38戸	¥19,000	下 船 原	115戸	¥57,500
西 平	110戸	¥55,000	青 羽 根	224戸	¥112,000
金 山	33戸	¥16,500	本 柿 木	73戸	¥36,500
持 越	30戸	¥15,000	大 平 柿 木	—	¥100,000
市 山	165戸	¥82,500	松 ヶ 瀬	68戸	¥34,000
門 野 原	74戸	¥37,000	佐 野	103戸	¥51,500
吉 奈	51戸	¥25,500	雲 金	64戸	¥32,000
月 ヶ 瀬	151戸	¥75,500	小 計	1,730戸	¥972,000

土肥地区					
区町内名	加入戸数	金額	区町内名	加入戸数	金額
大 藪	149戸	¥74,500	小 池	51戸	¥25,500
中 浜	128戸	¥64,000	松 原	38戸	¥19,000
平 野	40戸	¥20,000	西 浜	50戸	¥25,000
屋 形	98戸	¥49,000	上 野	31戸	¥15,500
金 山	27戸	¥13,500	中 島	19戸	¥9,500
馬 場	77戸	¥38,500	長 藤	18戸	¥9,000
水 口	40戸	¥20,000	大 久 保	42戸	¥21,000
中 村	79戸	¥39,500	下 村	48戸	¥24,000
土肥横瀬	26戸	¥13,000	小下田中村	26戸	¥13,000
天 金	27戸	¥13,500	大 木 山	12戸	¥6,000
新 田	37戸	¥18,500	菅 沼	29戸	¥14,500
平 石	6戸	¥3,000	坂 の 上	6戸	¥3,000
市営土肥団地	3戸	¥1,500	米 埼	14戸	¥7,000
浜	35戸	¥17,500	小 峰	21戸	¥10,500
黒 根	36戸	¥18,000	藤 沢	19戸	¥9,500
出 口	23戸	¥11,500	シサイドパ	1戸	¥500
入 谷	28戸	¥14,000	小 計	1,284戸	¥642,000

感謝のページ

平成26年6月1日～

平成26年7月31日

◆寄付金◆

- ・土肥香陵会
- ・勝呂敏男

(順不同、敬称略)

温かな善意を
ありがとうございます



募集!

平成26年度 伊豆市社会福祉大会

大会当日、駐車場係をボランティアとして、実施していただける方を募集します。お手伝いしていただける方は、社協(0558-83-3013)までご連絡下さい。会場集合・会場解散ができる方をお願いします。



生活支援員だより

日常生活
自立支援事業

福祉サービスの利用に関する相談に応じサービスの選択や契約を支援し、料金の支払いや日常の金銭管理等のお手伝いをする事業です。



No. 30

中伊豆地区
山下より子

いつまで続けられるかしらと不安な気持ちで始めた支援ボランティアも、もう4年目に入りました。今は月2回2人の方の家族訪問をさせていただいています。



しあわせ
そうだん



福祉総合相談事業・専門相談日程

専門相談日程

期 日	司法書士	税務	場 所	時 間
9月9日(火)	○	○	中伊豆保健福祉センター	9:30 ～ 11:30 (予約制)
10月14日(火)	○		天城保健福祉センター	
11月11日(火)	○	○	伊豆市土肥支所	
12月9日(火)	○		中伊豆保健福祉センター	
1月20日(火)	○	○	城山活動支援センター	
2月10日(火)	○		伊豆市土肥支所	
3月10日(火)	○	—	天城保健福祉センター	

司法書士による無料相談(毎月開催)

- 担当:司法書士
- 内容:悪徳商法、消費者金融、身近な契約トラブルや、財産管理、成年後見に関する相談など
- 人数:4名まで

税務相談(奇数月)

- 担当:税理士
- 内容:相続、確定申告、年金、医療費や住宅ローンの控除、家や土地の購入や売却方法について等
- 人数:4名まで

☆事前予約をお願いします。

予約受付・お問い合わせ社協本所

本所(中伊豆) ☎ 0558-83-3013
または☎ 0558-83-4450

平成26年10月25日(土)開催!!

時間 9時30分～(式典開始) 場所 生きいきプラザ(伊豆市小立野66-1)

伊豆市
10th
Anniv.



伊豆市

社会福祉大会

地区ボランティアさん
手作りのコーナー



焼きそば

手羽先唐揚げ

他にもメニューがあるよ!!

市内幼稚園・保育園・こ
ども園園児の作品(間伐
材に寄せ書き)の展示

社会福祉団体による、作品の
展示・活動PR・作品の販売

綿菓子・風船の
無料コーナー

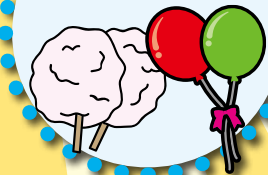

お菓子まき 12:00～
もちまき 14:00～

タイムスケジュール

9:30～

式典・社会福祉功労者表彰

式典終了後

なごみ太鼓喜楽

10:10～

出展ブース開始

12:00～

お菓子まき

お菓子まき終了後

サーティーンボイズ(バンド演奏)

14:00～

閉会・もちまき

放課後児童クラブ指導員募集

募集内容

	勤務地	人数	勤務日	勤務時間
①	といっこくらぶ (伊豆市役所土肥支所内)	若干名	週3日程度	平日 12:00～18:00 内6時間以内 土曜日・長期休暇 8:00～18:00 内8時間以内

※勤務日・時間帯について要相談有

職務内容 放課後児童クラブの指導員。遊びの見守りや生活習慣の援助。

応募要件 明るく、子どもの好きな方(保育士、教員等資格のある方なお可)

応募締切 随時

問合せ先 本所 電話0558-83-3013

詳細はお気軽にお問合せ下さい。

