

はーとこゝろハート

伊豆市社協だより

第65号 平成28年
9月1日発行



平成28年10月29日(土)

伊豆市社会福祉大会を
開催します!!



- contents
- 社会福祉大会
 - 共同募金
 - 一般会費報告 etc



平成 27 年度社会福祉大会の様子

発行/社会福祉法人 伊豆市社会福祉協議会 〒410-2505 静岡県伊豆市八幡33-1
TEL/0558-83-3013 FAX/0558-75-7200 <http://izushakyo.com/>

～この広報紙は皆様からいただいた会費により作られています～

日時

10月29日(土) 雨天決行
式典開始 9:30～ ブース開始 10:30～

場所

生きいきプラザ
(伊豆市小立野 66-1)

地区ボランティアさん 手作りコーナー



黒米おはぎ



カレーライス



山菜おこわ



焼きそば

しいたけコロッケ

小麦まんじゅう

芋ギョウザ

他にも田方ゆめワークのパン・中伊豆リハビリテーションセンター
のおにぎりなどなど様々な手作りのメニューが楽しめます★

ータイムスケジュールー

9:30 式典・社会福祉功労者表彰

12:00 手話歌 (かえで友の会)

お菓子まき

13:00 バンド演奏「プラムバンド」

13:30 閉会・もちまき



10月区長便にて、
チラシを配布致します
主催/伊豆市社会福祉協議会
後援/伊豆市

わたがし・風船の 無料コーナー



手話歌終了後
お菓子まき
もちまき 13:30

スタンプラリー



炊き出し



社会福祉団体による

- ・作品の展示
- ・活動PR
- ・作品の販売



出展ブース

式典終了後

10:30 ~ 開始

皆様のご来場をおまちしております

出展団体 (55 団体予定)

伊豆市民生委員児童委員協議会 / 手話サークル かえで友の会 / 駿豆学園 / 田方・ゆめワーク / 伊豆市食育推進会議 / 伊豆市手をつなぐ育成会 / 静岡県栄養士会 / はり灸マッサージ会 / 伊豆市結核予防婦人会 / 伊豆市ファミリー・サポート・センター / 訪問看護ステーションなかいず / 伊豆市特別養護老人ホーム連絡協議会 / 伊豆市役所健康支援課 歯科事業 / 伊豆市ケアマネージャー連絡協議会 / 伊豆市役所健康支援課 / 国立障害者リハビリテーションセンター研修所・福祉機器開発部 / 伊豆市赤十字奉仕団 / 人形劇団 ぼんぼこ座 / 陽だまり / 大仁地区保護司会 / 天城湯ヶ島ライオンズクラブ / 伊豆市子育てを考える会 / 生きがい友の会 / 天城湯ヶ島ボランティア連絡協議会 / 伊豆市シルバー人材センター / 伊豆市キャラバンメイト連絡会 / 狩野川東部浄化センター / 伊豆市老人クラブ連合会 / プラム / フレンドワークかざぐるま / 伊豆市精神保健ボランティアきらら / 伊豆市地域包括支援センター / 伊豆市健康づくり食生活推進協議会 / 廃食油リサイクル粉せっけんボランティア「しろぼんば」 / 静岡県臨床衛生検査技師会 / 静岡県看護協会東部地区支部 / 子育て支援センター / 中伊豆リハビリテーションセンターあゆみ / えーる / 交通安全協会 伊豆市修善寺分会 / 静岡県対がん協会 / 伊豆市役所社会福祉課 / 伊豆赤十字病院・グリーンズ修善寺 / 大仁防犯レディス / 伊豆市災害ボランティア団体 / 行政相談 / うさぎ薬局修善寺店 / 中伊豆リハビリテーションセンター通所川やすらぎ / 竹の子かあさんの店 / 土肥ボランティア連絡会 / 中伊豆ボランティア会 / 天城薬局 / 伊豆市役所 上下水道課 / 伊豆市共同募金委員会 / 伊豆市社会福祉協議会

平成28年度 平成28年10月1日～平成28年12月31日

共同募金が始まります

全国一斉に「赤い羽根共同募金」が始まります。
明るい社会をつくるために、温かい思いやりをお寄せください。



共同募金とは？

赤い羽根
共同募金

毎年10月1日から全国一斉に展開される赤い羽根共同募金は、誰でも、いつでも、どこでも気軽にできる身近なボランティアです。

共同募金とは、赤い羽根をシンボルに福祉に対する理解と関心を高めながら誰もが住み慣れた地域社会のなかで安心して暮らせるように様々な地域福祉、社会福祉活動を支援する運動です。

皆さまの優しさや福祉へのお気持ちをお寄せくださいますようご協力をお願いいたします。



町が元気になる



町を思う

赤い羽根共同募金は、

「じぶんの町を良くするしくみ」です。



笑顔がふえる

ひとり、ひとりのやさしさが、
あなたの住む町を、
もっと、
やさしくしてくれます。



誰かの願いが叶う

赤い羽根の募金活動は、町の人々のやさしい気持ちを集める活動です。
あなたのやさしさが、あなたの声かけが、あなたの行動が、きっと、町を変えていくはじめての
一歩となるはずです。

もっと、もっと、良いまちになりますように。

身近な福祉に役立てられます

皆さまのあたたかいご協力をお願いします



—平成28年度共同募金目標額—

赤い羽根募金 7,000,000円

目標額とは？

共同募金は私たちの町の福祉を充実させるためには、このくらいの金額が必要という計画を立てます。その計画の金額を「目標額」といいます。

募金の方法

- 戸別募金 各区長・町内会長さん等の協力により各世帯にお願いします。
- 事業所募金 企業・事業所へ社会貢献活動の一環としてご協力をお願いします。
- 学校募金 学校へ共同募金のPRをお願いします。
- その他の募金 その他行事や社会福祉協議会窓口などでも募金ができます。



募金のつかいみち

平成28年度
共同募金目標額

¥7,000,000



社会福祉協議会 事業費 共同募金助成希望額 **¥5,530,000** (伊豆市のために使われます)

地域福祉委員会設置事業

概ね小学校区を単位として、現在、市内13箇所に「地域のみんなで考えみんなで行う地域福祉活動」を目指して活動しております。



ふれあいサロン

各地区公民館等を会場に、子どもからお年寄りまで、地域住民と参加者が一緒になり月1回程度集まる場を作ります。現在47地区で運営されています。



移送サービス事業

車イス車両の貸出しをします。運転者がいない利用者には車両貸出＋ボランティア派遣を行ないます。



ボランティアセンター事業

ボランティアに関する情報提供。ボランティア育成のための講座開催。若い世代から福祉に関心を持つ為に地域住民に対する福祉教育、災害に備えた体制作りを実施します。

福祉教育事業

福祉教育実践校事業、こども地域体験事業、小・中学生福祉体験など小中高生を対象に福祉への関心を高めます。



ふれあい食事サービス

引きこもり防止と社会参加や仲間づくりのため、1人暮らし高齢者等を対象に年に数回、会食会を実施します。



広域目標額 (県下の施設・ボランティアへ助成・災害準備金) **¥1,320,000**

【伊豆市での事業例】



災害等準備金
災害発生時、災害ボランティアセンターの設置・運営



ふれあいサロンへの助成
使用する公民館のトイレの改修・座椅子整備等



福祉施設の送迎車両
福祉施設の冷蔵庫整備

事務費 (募金を集めるための事務費) **¥150,000**

平成28年度 社協一般会費加入 ありがとうございました!

平成28年8月1日現在
4,643,000円
一般会費 会費【1世帯 500円】

区長様をはじめ、町内会、自治会の役員様には、大変お手数をお掛け致しました。また、住民の皆様には、ご理解とご協力を頂きありがとうございました。皆さまから頂いた会費は、車いす貸出や車いす車両の貸出、またチャイルドシート貸出といった生活支援を始めとした当会事業に活用させていただきます。

修善寺地区					
区町内名	加入戸数	金額	区町内名	加入戸数	金額
大 沢	33戸	¥16,500	北 又	46戸	¥23,000
堀 切	43戸	¥21,500	湯 舟	35戸	¥17,500
山 田	17戸	¥8,500	雇用促進	11戸	¥5,500
熊 坂	416戸	¥208,000	大 平	186戸	¥93,000
瓜 生 野	119戸	¥59,500	本 立 野	319戸	¥159,500
横 瀬	117戸	¥58,500	小 立 野	67戸	¥33,500
大 下	40戸	¥20,000	日 向	95戸	¥47,500
半 経 寺	240戸	¥120,000	加 殿	173戸	¥86,500
下 神 戸	47戸	¥23,500	田 代	33戸	¥16,500
中 神 戸	104戸	¥52,000	奥 野	4戸	¥2,000
上 神 戸	28戸	¥14,000	駅 前	414戸	¥207,000
小 坂	58戸	¥29,000	柏 久 保	281戸	¥140,500
弁 天 町	19戸	¥9,500	古 川	27戸	¥13,500
小 山	71戸	¥35,500	年 川	74戸	¥37,000
南 町	26戸	¥13,000	大 野	124戸	¥62,000
本 町	7戸	¥3,500	嵯 峨	4戸	¥2,000
遊 覧 町	11戸	¥5,500	ニュータウン	—	¥40,000
桂 町	28戸	¥14,000	藤ヶ平	6戸	¥3,000
芝 山 台	32戸	¥16,000	富士見平	30戸	¥15,000
中 里	96戸	¥48,000	牧之郷	525戸	¥262,500
紙 谷	72戸	¥36,000	小 計	4,078戸	¥2,079,000
中伊豆地区					
区町内名	加入戸数	金額	区町内名	加入戸数	金額
地 蔵 堂	47戸	¥23,500	関 野	51戸	¥25,500
原 保	114戸	¥57,000	元 村	101戸	¥50,500
菅 引	57戸	¥28,500	清 水	68戸	¥34,000
中 原 戸	27戸	¥13,500	西	52戸	¥26,000
戸 倉 野	66戸	¥33,000	上 和 田	47戸	¥23,500
姫 之 湯	38戸	¥19,000	小 川	210戸	¥105,000
貴 僧 坊	25戸	¥12,500	ニューライフ	100戸	¥50,000
筏 場	70戸	¥35,000	持 越	28戸	¥14,000
梶 山	50戸	¥25,000	向	19戸	¥9,500
城	123戸	¥61,500	堰	40戸	¥20,000
八 幡	290戸	¥145,000	下 尾 野	29戸	¥14,500
梅 木	84戸	¥42,000	徳 永 南	41戸	¥20,500
柳 瀬	45戸	¥22,500	徳 永 東	27戸	¥13,500
宮 上	27戸	¥13,500	パルかの自治会	17戸	¥8,500
大 幡 野	3戸	¥1,500	住まい手の会	30戸	¥15,000
沢 口	13戸	¥6,500	小 計	1,939戸	¥969,500

一 般 会 員 全 体		
区 分	戸 数	金 額
修 善 寺 地 区	4,078戸	¥2,079,000
土 肥 地 区	1,208戸	¥604,000
天 城 湯 ヶ 島 地 区	1,895戸	¥989,500
中 伊 豆 地 区	1,939戸	¥969,500
個 人 加 入	2戸	¥1,000
合 計	9,122戸	¥4,643,000

天城湯ヶ島地区					
区町内名	加入戸数	金額	区町内名	加入戸数	金額
宿	150戸	¥75,000	田 沢	86戸	¥43,000
大 滝	51戸	¥25,500	矢 熊	42戸	¥21,000
茅 野	68戸	¥34,000	上 船 原	99戸	¥49,500
長 野	38戸	¥19,000	下 船 原	114戸	¥57,000
西 平	108戸	¥54,000	青 羽 根	218戸	¥109,000
金 山	33戸	¥16,500	本 柿 木	75戸	¥37,500
持 越	31戸	¥15,500	大 平 柿 木	116戸	¥100,000
市 山	161戸	¥80,500	松 ヶ 瀬	67戸	¥33,500
門 野 原	70戸	¥35,000	佐 野	101戸	¥50,500
吉 奈	54戸	¥27,000	雲 金	65戸	¥32,500
月 ヶ 瀬	148戸	¥74,000	小 計	1,895戸	¥989,500

土肥地区					
区町内名	加入戸数	金額	区町内名	加入戸数	金額
大 藪	144戸	¥72,000	小 池	48戸	¥24,000
中 浜	117戸	¥58,500	松 原	38戸	¥19,000
平 野	40戸	¥20,000	西 浜	47戸	¥23,500
屋 形	93戸	¥46,500	上 野	31戸	¥15,500
金 山	27戸	¥13,500	中 島	19戸	¥9,500
馬 場	69戸	¥34,500	長 藤	17戸	¥8,500
水 口	36戸	¥18,000	大 久 保	41戸	¥20,500
中 村	82戸	¥41,000	下 村	20戸	¥10,000
土肥横瀬	26戸	¥13,000	小下田中村	25戸	¥12,500
天 金	25戸	¥12,500	大 木 山	16戸	¥8,000
新 田	32戸	¥16,000	菅 沼	28戸	¥14,000
平 石	6戸	¥3,000	坂 の 上	6戸	¥3,000
市営土肥団地	2戸	¥1,000	米 埼	15戸	¥7,500
浜	34戸	¥17,000	小 峰	21戸	¥10,500
黒 根	35戸	¥17,500	藤 沢	18戸	¥9,000
出 口	23戸	¥11,500			
入 谷	27戸	¥13,500	小 計	1,208戸	¥604,000

赤い羽根共同募金の助成をいただき 車イス車両を更新しました!!

この度、伊豆市社会福祉協議会では毎年皆さまから頂いております、赤い羽根共同募金の助成を受け車イス車両を更新しました。



以前の車両は故障も目立ち、貸出し用車両として不安を抱えておりましたが、今回の更新で住民の皆さまに安心して使用していただけるものになりました。こちらの車両は修善寺支所において移送サービス貸出車両として配置されます。

ご寄付いただきました皆さまに感謝すると共に、今後も多くの皆さまに使用していただければと思います。本当にありがとうございました!

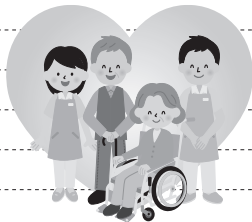

第32回 ひまわり号参加者・ボランティアさん募集

ひまわり号は「旅をしたい」「列車に乗ってみたい」「いろいろな人と出会いたい」と障がいを持った人の夢や希望を乗せて走っています。今年も障がいを持った人と健常者が列車の旅を楽しみ交流を深めます。多くの参加者とボランティアの応募をお待ちしています。

日時：10月23日(日)
三島駅 8:24 出発 17:18
帰着予定(修善寺駅集合になります)
行き先：横浜「中華街ランチ」の旅
参加費：大人 4,500円
(18歳以下2,500円・小学生1,500円)
締切：10月8日

申込・問合せ
土屋 090-8474-9846
または伊豆市社会福祉協議会 83-3013

生活支援員だより

日常生活 自立支援事業

福祉サービスの利用に関する相談に応じサービスの選択や契約を支援し、料金の支払いや日常の金銭管理等のお手伝いをする事業です。



No. 42

修善寺地区
瀬川 美智子

私が支援員の仕事をお受けしてから、6年目になろうとしております。今、月1回施設に伺っております。これまでに、身体を動かすのに不自由な方、病気をもち家族が一人では放っておけない方など、色々な理由で私たち支援員の手が必要な方々のお手伝いをしております。「こんにちは。お変わりありませんか?」の一言で、相手の方から返って来る言葉で、健康面、施設での生活の様子、今、不自由に思っている事などお聞きし、励ましたり、逆に励まされたりして、お手伝いしております。帰る時は、介護施設の様子を見、感謝だったり複雑な気持ちになったり、老い、健康、家族のことを考えさせられる一日でもあります。

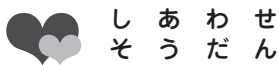

福祉総合相談事業・専門相談日程

専門相談日程

期 日	司法書士	税務	場 所	時間
9月13日(火)	○	○	中伊豆保健福祉センター	9:30 ~ 11:30
10月11日(火)	○		天城保健福祉センター	
11月8日(火)	○	○	伊豆市土肥支所	
12月13日(火)	○		中伊豆保健福祉センター	
1月17日(火)	○	○	城山活動支援センター	
2月14日(火)	○		伊豆市土肥支所	
3月14日(火)	○	—	天城保健福祉センター	

司法書士による無料相談(毎月開催)

- 担当：司法書士
- 内容：悪徳商法、消費者金融、身近な契約トラブルや、財産管理、成年後見に関する相談など
- 人数：4名まで

税務相談(奇数月)

- 担当：税理士
- 内容：相続、確定申告、年金、医療費や住宅ローンの控除、家や土地の購入や売却方法について等
- 人数：4名まで

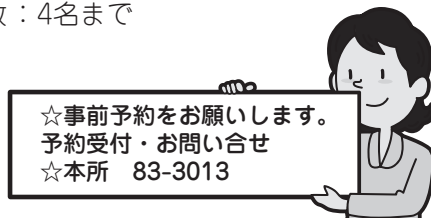

☆事前予約をお願いします。
予約受付・お問い合わせ
☆本所 83-3013

伊豆市災害ボランティアセンター 立上訓練を開催しました！！



平成28年7月3日（土）に土肥・中伊豆地区、7月23日（土）に天城・修善寺地区において伊豆市災害ボランティアセンター立上訓練を開催しました。両日で152人の参加があり、災害ボランティアセンターのしくみや流れを体験形式で学んでいただきました。

災害ボランティアセンターとは、被災地域に臨時に設置される民営のボランティアセンターで、全国から駆けつけてくださるボランティアの皆さまの力と、被災した住民の方々が必要とする支援を結びつける役割を担います。参加していただいた方々からは、様々な意見や感想をいただきました。

災害時にスムーズに運営のできる災害ボランティアセンター作りに大いに貢献いただき、「地域住民」として担っていただきたい役割や、災害ボランティアセンターを知るよききっかけづくりとなりました。



～もしもの時、地域で復興の力を～ 災害ボランティア登録制度



伊豆市災害ボランティアセンター災害ボランティア登録者を募集します。

地震や水害など災害が発生し被害が多く出た場合、災害ボランティアセンターが立ち上がります。災害ボランティアセンターの運営に協力していただけるボランティアを募集します。

1. 登録が可能な方 心身ともに健康な個人及び団体

2. 登録の流れ

- ①社協窓口にて災害ボランティア登録用紙（個人及び団体用）に必要事項を記入し提出。
- ②社協より登録証を発行します。

3. 活動内容

- ・災害ボランティアセンターでの受付業務・ニーズ調査の同行
- ・ボランティアの送迎車両の運転等（土地勘を活かした活動）
- ※災害時にはメールやFAX等で支援要請をさせていただきます
- ※各種登録用紙は社協窓口にて及びホームページからもダウンロードできます。
(URL:<http://izushakyo.com/saigaivc/vcenter.html>)

4. 登録者研修会

登録者を対象とした研修や意見交換会を開催します。

