

はーとこゝろ

伊豆市社協だより

第66号 平成28年 11月1日発行



- contents
- 赤い羽根共同募金
 - 特別会費報告
 - 子育て支援事業 etc

発行/社会福祉法人 伊豆市社会福祉協議会 〒410-2505 静岡県伊豆市八幡33-1
TEL/0558-83-3013 FAX/0558-75-7200 <http://izushakyo.com/>

～この広報紙は皆様からいただいた会費により作られています～



10月1日から 赤い羽根共同募金運動が始まりました!!

10月3日(月) に修善寺駅前、マックスバリュ修善寺店前、マックスバリュ修善寺駅前店前、マックスバリュエクスプレス天城湯ヶ島店前、スーパーアオキ土肥店前、スーパーカドイケ中伊豆店前にて、街頭でのPRと募金活動を行いました。

プラム、フレンドワークかざぐるま、えーる、駿豆学園の皆さまが募金ボランティアとして伊豆市共同募金委員会運営委員と共に募金活動をしてくださいました。本当にありがとうございました。



スーパーカドイケ中伊豆店での募金活動



スーパーアオキ土肥店での募金活動

今後は、伊豆市社会福祉大会等、様々なところでPR・募金活動を実施します。

今年も多くの皆さまのご協力をよろしくお願いいたします。

「地域ふれあい支え合い助成事業」の助成が決定しました!

今年度は伊豆市内2団体への助成が決定しました

◆公民館トイレ改修
(和式から洋式へ)
向クラブ



◆サロン備品の購入
サロンえきまえ(高齢者サロン用低椅子整備)



平成28年度 赤い羽根共同募金運動

募金箱設置協力店 (募金箱・ポスターの掲示等)

伊豆市役所様
(本庁・土肥支所・天城湯ヶ島支所・中伊豆支所)

伊豆中央ケアセンター様
静岡中央銀行 修善寺支店様
三島信用金庫 修善寺支店様
三島信用金庫 中伊豆支店様
三島信用金庫 湯ヶ島支店様
スルガ銀行 修善寺支店様
スルガ銀行 中伊豆支店様

伊豆の国農業協同組合 駅前支店様
伊豆の国農業協同組合 本立野支店様
伊豆の国農業協同組合 熊坂支店様
伊豆の国農業協同組合 温泉場支店様

伊豆の国農業協同組合 土肥支店様
伊豆の国農業協同組合 八木沢支店様
伊豆の国農業協同組合 小下田支店様
伊豆の国農業協同組合 狩野支店様
伊豆の国農業協同組合 湯ヶ島支店様
伊豆の国農業協同組合 八幡支店様
伊豆の国農業協同組合 原保支店様
農の駅 伊豆様

マックスバリュ 修善寺店様
マックスバリュ 修善寺駅前店様
マックスバリュエクスプレス天城湯ヶ島店様
フレンドワークかざぐるま様
修善寺虹の郷様

サイクルスポーツセンター様
湯の国会館様
道の駅「天城越え」(昭和の森会館)様
修善寺郵便局様
土肥郵便局様
湯ヶ島郵便局様
中伊豆郵便局様

Yショップ 盛田屋八木沢店様
ファミリーマート 土肥金山様
東京ラスク伊豆ファクトリー様
えーる様
グリーンヒル土肥様
ありがとう様

〈木のおもちゃコーナー〉
伊豆こどもミュージアム

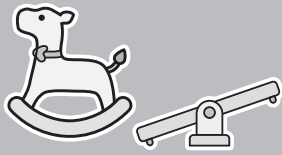

木のおもちゃがいっぱい！
木のぬくもりを感じながら
たっぷり遊ぼう。

〈つみきのコーナー〉
伊豆こどもミュージアム

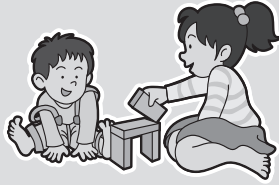

幾何学(きかがく)模様(も
よう)で遊ぼう！カプラも
あるよ。

〈グッド・トイのコーナー〉
静岡グッド・トイ委員会

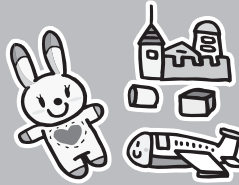

おもちゃの広場 手作りお
もちゃ&グッド・トイで遊
ぼう！

〈人形劇コーナー〉
人形劇団ぼんぼこ座



「桃太郎-伊豆バージョン-」
10:30~11:00



~地域のこどもは地域で支えよう~

ゆっくり
たっぷり
遊んでいってね

第7回こども広場 in いず

平成28年12月4日(日) 10:00~15:00

中伊豆保健福祉センター(伊豆市八幡33-1)

〈手作り体験コーナー〉
伊豆市主任児童委員



のびちみびっくり箱・ミ
ニパネルシアターを作っ
てみよう☆

〈伝承遊びコーナー〉
伊豆市老人クラブ連合会



折り紙・こま・けん玉・お
手玉・あやとり 一緒に遊
びましょう♪

〈子育て支援情報コーナー〉

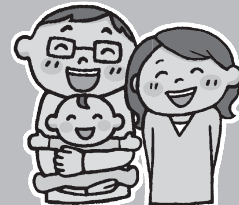

子育て支援センター、子育
て支援に関する活動をして
いる方々の情報。

〈食べるコーナー〉



田方・ゆめワーク、中伊豆
リハビリテーションセン
ターあゆみ パン、おにぎ
りの販売
※販売は12:00まで

❀ 託児ボランティア養成講座募集 ❀

手軽ですぐ使える！

かんたんパネルシアターを作ってみませんか？

題材を決めて(今回はうたあそび♪)作成し、その場ででき上がり。
子どもの心をぐっとつかむおもしろい仕掛けや演じ方など、コツも一緒に
学びましょう。

持ち運びのできるサイズで託児の際には実践できるかも！！

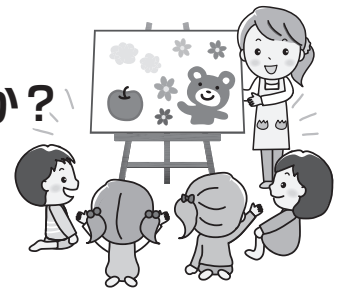

パネルシアターとは

毛羽立ちのいい布を貼った
パネル(舞台)に、貼りつ
きやすいPペーパーに絵を
描いて切り取った絵人形を
貼ったりはずしたり、動か
したりしながら、歌やお話
に合わせて演じるものです。

日 時
会 場
対 象
問合せ先
内 容
講 師
持 ち 物
申込締切

平成28年11月25日(金) 9:30~11:30
中伊豆保健福祉センター(伊豆市八幡33-1)
伊豆市内の子どもと関わるボランティア活動に興味のある方
伊豆市社会福祉協議会 TEL:0558-83-3013
かんたんパネルシアターを作ってみよう！
田足井みさ子氏
筆記用具、ハサミ
11月21日(月)



法人・事業所・商店・団体等の皆様



平成28年度社会福祉協議会 特別会員と なって頂きありがとうございました!!

平成28年10月7日現在

特別会費	法人・事業所・団体等	122事業所	527,000円
	年額 2,000円以上		

特別会員の皆様

[敬称略/順不同]

修善寺地区	(有)太田建設	伊豆工業(株)	医療法人全心会伊豆慶友病院
(株)鈴誠	(株)飯田産業工作所	青木興業(株)	(有)鈴和製作所
(株)飯田工業	あきつフルール	高石電気	一般財団法人雲金振興会
(株)不二商事	紀平クリニック	(株)静岡銀行土肥支店	(株)ナカハラ
(有)ユーアイ企画設計	セゾンパソ修善寺駅東店	天城湯ヶ島地区	中伊豆地区
(有)修善寺印刷所	(有)磯商事	大平柿木報徳社	(有)小出商会
小野自動車(株)	修善寺クリニック	植松リビング産業(株)	(福)あやめ会特別養護老人ホーム中伊豆
(株)加殿木工	honohonocafe	丸岩安藤わさび店	保険の大野
東京プロパン(有)	大伊豆産業(株)	狩野自動車(有)	伊豆パールタウン管理事務所
(有)塩谷商店	(株)寺山自動車	古郡工業(株)	中伊豆グリーンクラブ
(福)春風会伊豆中央ケアセンター	(有)上田タイヤ	(有)天城商会	三島信用金庫中伊豆支店
うさぎ薬局	土肥地区	(有)仲原商事	(株)ナカイズ
伊豆木器(株)	マル明魚安八木沢店	鈴木金物店	J A 伊豆の国八幡支店
(有)宮沢薬局	(株)石黒工務店	一般財団法人松ヶ瀬振興会	J A 静岡厚生連(北)リハビリ中伊豆温泉病院
(有)修善寺ダイハツ販売所	(株)オザワ	(有)ウイングスグループホームほほえみ	伊豆ハイツゴルフ倶楽部
マルサン薬局	(有)永岡工務店	むつわ建設(株)	(有)伊豆美屋わさび店
(株)古藤田商店	(有)高橋商店	(株)フジトク産業	あぜみち
中豆建設(株)	伊豆土肥交通(株)	(有)モリシマ工務店	(合)三角屋商店
松葉茶屋	安楽寺	浄蓮の滝協業組合	小笠原建設(株)
(有)中豆製作所	(有)城所	(有)鍋島商店	今野医院
伊豆トヨタ(有)	土屋建設(株)	山翠	(有)伊豆合金
すずき耳鼻咽喉科小児科	(福)信愛会特別養護老人ホーム土肥ホーム	(有)稲村工務店	(有)こうの
森トラスト・ホテルズ&リゾート(株)	宗教法人清雲寺	今井建設(株)	中伊豆自動車
(有)飯田わさび商店	手作りパンの店 F i n e	(株)鈴木組	(株)佐々木組
(株)モガワ	(株)高島	橋本水産 橋本早男	大見管工
青山内科クリニック	(有)渡辺書店	本柿木下組振興会	平井板金(有)
(財)日本サイクルスポーツセンター	土肥マリン観光(株)	持越報徳社	日本SLC(株)中伊豆支所
(株)イズケン	さくら	下船原振興会	(宗)世界真光文明教団
(有)竹村電機工業所	(有)土肥環境整美	弘道寺	(有)杉山石油
修善寺温泉旅館協同組合	(有)永岡モーターズ	(株)グランパー	佐藤建設
(株)グリーン土木	(有)春山電気	(有)津田生花	
(有)伊藤金属総業	(有)鈴木管工	正木商会	



考えてみよう、災害時のコト

～中学生向け福祉体験～

防災食？
防災用品？
作ってみよう！

日時：11月26日(土) 9:30～14:00

場所：中伊豆保健福祉センター（伊豆市八幡 33-1）

- 内 容 「考えてみよう、災害時のコト」
- ①オリエンテーション(身近な災害について)
 - ②身近なもので代用する防災品体験
 - ③防災食の調理実習
 - ④ふりかえり

- 集 合 場 所 土 肥 土肥中学校
(送迎あり) 天 城 月ヶ瀬中バス停前
修善寺 修善寺中学校
中伊豆 中伊豆保健福祉センター (現地)
- ※送迎時間については、受付人数決定後、通知いたします。

参加対象者 市内中学校 1年生～3年生

持 ち 物 筆記用具(昼食は防災食) エプロン・三角巾

服 装 自由(特に指定はございません)

申 込 締 切 平成28年11月14日(月)

申 込 方 法 参加申込用紙を記入のうえ学校担当教諭へ提出後、学校から事務局へ連絡。

問 合 せ 先 伊豆市社会福祉協議会
伊豆市八幡 33-1
TEL : 0558-83-3013 FAX : 0558-75-7200



災害時を想定して家にあるもので簡単に作れる防災食を作ってみよう！

小学生福祉体験(1年～3年生対象)福祉体験講座も計画中です！
詳細が決まりましたら、チラシやホームページや新聞等でお知らせします！

❀❀高校生福祉体験 in いずしを開催しました!! ❀❀

高校生が主体となって企画・運営をし、福祉体験や交流を行なうことで、地域や福祉に興味を持ってもらう事を目的として実施しました。

静岡県の青少年指導者級別認定事業となっており、夏休みの期間を活用し、事前研修3日、実施日3日、事後研修1日の日程で行いました。今年度は伊豆総合高校の生徒6名が参加し、全員が静岡県の青少年指導者に認定されました。

内容は、修善寺東小学校の放課後児童クラブ「ひがっしこクラブ」にて、児童と交流しながら「ペープサート(紙人形劇)」を一緒に製作し、上演をしました。

参加者同士で意見を出しあいながら、児童にも指示や協力をしながらとても素晴らしい作品に仕上がりました。



各支所より

修善寺支所

新しい車イス車両活躍中です!!

今年度、車イス車両の入替を行った修善寺支所では10/6に運転ボランティアの研修会を行いました。

車イスの乗降手順や、実際に乗車していただき、新しい車両を知っていただきました。参加いただいた運転ボランティアさんは乗り心地が良い所や手順の簡単さ等、改めてご確認いただき、ますますの活用を期待されていました。



天城湯ヶ島支所

あいさつ運動実施しています!



湯ヶ島・月ヶ瀬・狩野地域福祉委員会では毎月第1月曜日を「あいさつ運動の日」として子どもの見守り・声かけを目的にあいさつ運動を実施しております。



9月のあいさつ運動はそれぞれ委員全員が1箇所

地域にあいさつ運動をPRするため街頭でのPR活動を行いました。地域での見守り・声かけ活動をしていただくよいきっかけとなりました!



土肥支所

といっこくらぶ

夏休みは27名、現在は17名の利用者があり、市役所土肥支所5階は毎日とても賑やかです。平成30年より土肥地区小中一貫校となる事に伴い、「といっこくらぶ」も移転が予定されています。学童の卒業生や未来の利用者たちとも近くなり、みんなで放課後を過ごせる事を楽しみにしています。



中伊豆支所

子ども地域体験事業



10月1日(土)、元村、小川の子どもたちを中心に子ども地域体験事業を行いました。

今年は暑かったせいか例年より早くサツマイモなどを収穫しました。種や苗を植えるところから収穫まで野菜の育つ過程を肌で感じてもらえたと思います。

収穫してすぐ調理し食べた豚汁はとておいしくみんな満足していました。



伊豆市精神保健ボランティア **きらら**

「きらら 心の勉強会」を開催します!

演 題:「大人の発達障害を理解・支援する」

講 師:エムオーエー奥熱海クリニック 院長
佐久間哲也氏

開催日時:平成28年11月8日(火)

14:00~16:00

会 場:城山活動支援センター

(伊豆市本立野531-1)

持 ち 物:筆記用具

そ の 他:勉強会へ参加ご希望の方は下記へお申し込みください。

※申し込み無しでも参加いただけます。

当日直接会場へお出かけください。

問 合 せ 先:事務局 伊豆市社会福祉協議会

(83)3013



フードドライブへのご協力 ありがとうございました。

たくさんのお米や乾麺、缶詰、のり、レトルト食品、調味料等の寄贈がありました。

皆様のあたたかいご支援を心から感謝いたします。

NPO 法人フードバンクふじのくにを通じて、困っている方にお届けいたします。

伊豆市生活困窮者自立相談支援事業のフードバンク利用状況は、平成27年度が17回、平成28年度(8月末日現在)が10回となっています。

次回のフードドライブは、
平成29年1月5日(木)~31日(火)です。



生活支援員だより

日常生活
自立支援事業

福祉サービスの利用に関する相談に応じサービスの選択や契約を支援し、料金の支払いや日常の金銭管理等のお手伝いをする事業です。



No. 43

修善寺地区
近田 優

民生委員を辞した後、生活支援員の委託を受け、はや6年になります。現在のクライアントは2人目となります。

週2回の私の訪問を、心待ちにされていることが感じられ何ともうれしく思っています。

彼にとっては、私が随分な老人に見えるらしく、別れ際には必ず、「今日は暑いから熱中症には気をつけてね」とか「台風が近づいているから注意して下さい」とか、気遣いの言葉をかけてくれます。

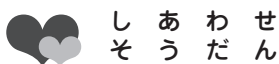

福祉総合相談事業・専門相談日程

専門相談日程

期 日	司法書士	税務	場 所	時 間
11月8日(火)	○	○	伊豆市土肥支所	9:30 ~ 11:30
12月13日(火)	○		中伊豆保健福祉センター	
1月17日(火)	○	○	城山活動支援センター	
2月14日(火)	○		伊豆市土肥支所	
3月14日(火)	○	—	天城保健福祉センター	

司法書士による無料相談(毎月開催)

- 担当:司法書士
- 内容:悪徳商法、消費者金融、身近な契約トラブルや、財産管理、成年後見に関する相談など
- 人数:4名まで

税務相談(奇数月)

- 担当:税理士
- 内容:相続、確定申告、年金、医療費や住宅ローンの控除、家や土地の購入や売却方法について等
- 人数:4名まで

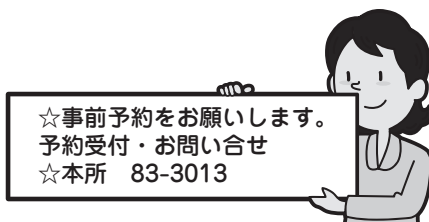

☆事前予約をお願いします。
予約受付・お問い合わせ
☆本所 83-3013



「じぶんの町をよくするクーポン」はじぶんの町のお店を元気にするのも役に立ち、お客さんにとってもお得なクーポンを使って食事や施術が楽しめる双方にお得なクーポンです。掲載されているお店は共同募金運動に賛同・協力しているお店です。お店にも募金箱を設置していただいておりますのでご協力をお願いします。

グルメ
Gourmet

FANTASISTA
FOOD・DRINK&SPORTS



▲牛スジトマトカレー 1,000円



▲パスタランチセット(サラダ・ドリンク・デザート付)1,000円

★料理とドリンク etc
種類豊富に楽しめるスポーツバー★

伊豆市牧之郷のグラウンドの近く、狩野川沿いに「FANTASISTA FOOD・DRINK&SPORTS」があります。スポーツを頑張るすべての人を応援し、地域の皆さまに支えられ、おかげさまでオープンから1年を迎えられました。FANTASISTAはさまざまな料理と種類豊富なドリンクが楽しめるお店です。

看板メニュー「牛スジトマトカレー」はトロトロになるまで煮込んだ牛スジとトマトの酸味がクセになる他では食べられないオススメメニューです。ランチタイムにはサラダ・ドリンク・デザートが付いて1,000円ととてもリーズナブルに楽しめます。他にもその時期に合わせたパスタが楽しめるランチ(サラダ・ドリンク・デザート付1,000円)も用意しております。

ディナータイムは、種類豊富なドリンクメニューとジャンルにとらわれない豊富なフードメニューがリーズナブルに楽しめます。宴会や女子会、誕生会などや明るい雰囲気のお店でみんなでワイワイやりませんか？

やっぱりオススメはディナー!!
ということで
ディナーで使える
生ビールor各種サワーorハイボール
いずれか1杯無料券プレゼント!!
ディナー(17:30~0:00)

FANTASISTA FOOD・DRINK&SPORTS

☎ 0558-72-4188 住 伊豆市牧之郷162-1 駐あり
営 11:30~14:00(ランチ) 17:30~0:00(ディナー) 休 水曜夜・日曜日

ヘアサロン
Hair salon

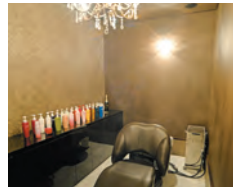

★リニューアル1周年!
これからも「お客様の笑顔のために」

「Hair Lounge Credo (クレド)」は、おかげさまでリニューアルオープンから1年を迎えました。ユニバーサルデザインの開放的な店内は落ち着いてリラックスできる空間です。

クレドでは、お客様ひとりひとりに丁寧なカウンセリングと丁寧な技術、そしてお客様の気持ちになって接客をするという事を常に心がけております。お客様にあったスタイリングの提案やヘアケアなど様々なご相談に応じます。カラー・カット・パーマだけでなくヘッドスパや炭酸スパなどリフレッシュできるメニューもおすすめです★

*** 随時スタッフ募集中です。詳しくはHPへ! ***

◆カット(シャンプー・ブロー込)
一般 …… ¥4,860 → ¥3,888
中・高校生 …… ¥3,780 → ¥3,024
小学生 …… ¥3,240 → ¥2,592
お子様 …… ¥2,160 → ¥1,728

◆その他
パーマ&カット …… ¥10,260 → ¥8,208
縮毛矯正&カット …… ¥15,660 → ¥12,528
炭酸スパ …… all menu+¥1,000 → ¥800
ヘッドスパ(45分) …… ¥5,400 → ¥4,320

◆カラー(シャンプー・ブロー込)
カラー …… ¥6,480 → ¥5,184
カラー&カット …… ¥10,260 → ¥8,208

初回のお客様
すべてのメニュー
20%OFF!!

Hair Lounge Credo

☎ 0558-72-0515 住 伊豆市小立野42-1 駐あり 営 9:00~19:00(金曜日のみ9:00~22:00)
休 月曜日 HP <http://hair-credo.jp/>

「はーと to ハート」第65号(平成28年9月1日発行)6ページの記載に誤りがありました。
中伊豆地区 誤:住まい手の会 正:友だち村
住まい手の会住民の皆様ならびに関係者の皆様にご迷惑をおかけしましたことを深くお詫び申し上げます。

感謝の
ページ

平成28年8月1日~
平成28年9月30日
(順不同、敬称略)

◆寄付金◆
・(株)JAメモリアルセンター ・平井勝好
・飯田真幸